





LEGENDA

••••• Confini comunali

TIPOLOGIA MACROAREE (art. 39 NTA del PUC)

-  Fondovalle e conche da pianeggianti a sub-pianeggianti
-  Aree agricole di valore strategico legate alle produzioni tipiche di qualità
-  Aree agricole di preminente valore paesaggistico
-  Aree urbanizzare e/o in via di trasformazione



TORRE LE NOCELLE (AV)





PIANO URBANISTICO COMUNALE

PUC 2018

Adottato con delib. di G.C. n°51 del 16/05/2018 e adeguato alle osservazioni accolte con delib. di G.C. n°74 del 30/08/2019
CARTA DELL'USO AGRICOLO FORESTALE NONCHÉ DELLE ATTIVITÀ CULTURALI E SILVO-PASTORALI IN ATTO

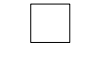
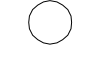
Ing. Antonio Carillo (SINDACO) Ing. Carlo Pirelli (ASS. URB. e L.P.P.) Ing. Pasquale Orto (R.U.P.)

Scale: 1:25000, 1:10000, 1:5000, 1:2000

-  DISPOSIZIONI STRUTTURALI
-  DISPOSIZIONI PROGRAMMATICHE
-  ATTI DI PROGRAMMAZIONE (API)
-  RELAZIONE ILLUSTRATIVA
-  NORME TECNICHE DI ATTUAZIONE

Schema di color. Città delle culture del Cavone - STS Ag - Pirelli

SIGLA	ALLEGATO
SA	03

PROGETTO URBANISTICO: Ing. ANTONIO CARILLO
 STUDIO DEL CAPOLO: Ing. CARLO PIRELLI
 STUDIO AGROPAESAGGICO: Ing. ANGELO R. MUTO
 ZONAZIONE AGRICOLA: Ing. ANGELO R. MUTO

CARTA DELLE MACROAREE

© Ing. ANGELO R. MUTO

© arch. PIÒ CASTELLO

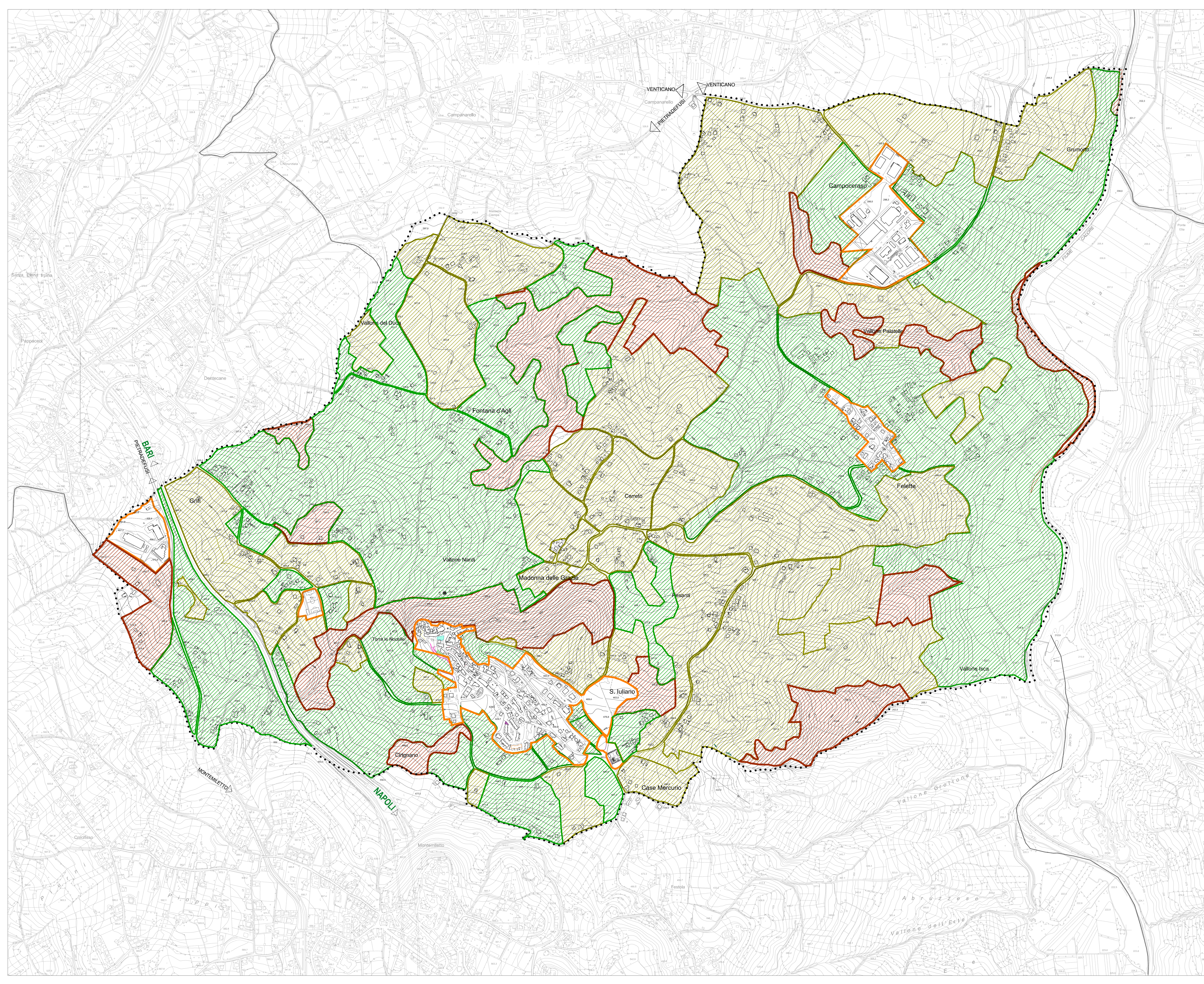

Arch. PIÒ CASTELLO - Via Napoli 10 - 82100 BENEVENTO - 0874 317746 - 0874 310071 - piocastello@piocastello.it - www.piocastello.it
 Ing. Angelo Pirelli - Via S. Maria Maddalena 44 - 82039 Pietradefusi (BN) - 0874 302226 - E-mail: piocastello@piocastello.it