

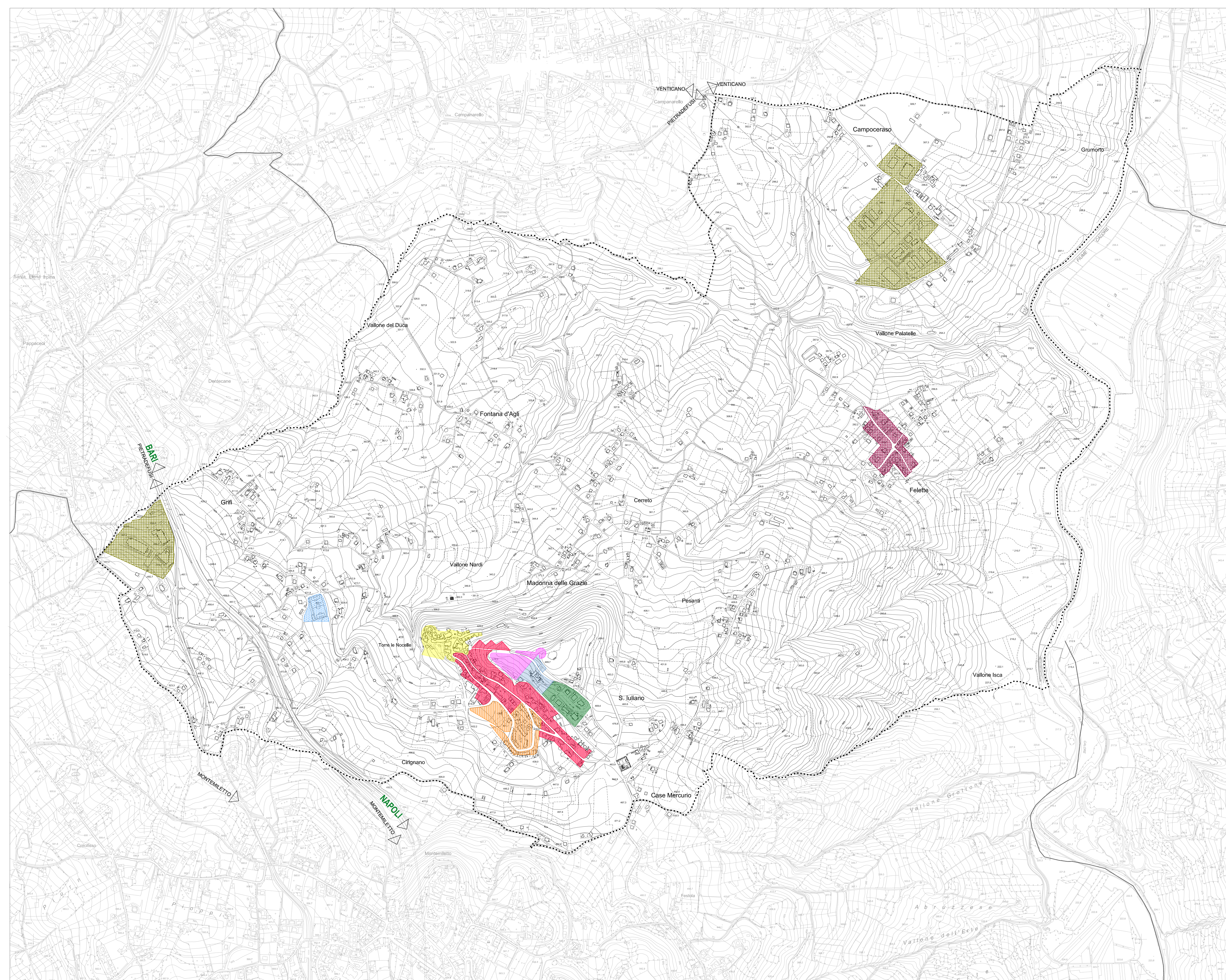

LEGENDA

-  Limite territorio comunale
-  Zona A = 26127,52 mq
-  Zona B = 71298,55 mq
-  Zona B1 = 34100,12 mq
-  Zona 167 = 36985,37 mq
-  Zona C = 16049,18 mq
-  Zona CT = 11740,28 mq
-  Zona I = 213189,47 mq
-  Zona D = 23140,19 mq
-  Area per Attrezzature sportive (campo di gioco) = 10337,59 mq





TORRE LE NOCELLE (AV)

PUC 2018

PIANO URBANISTICO COMUNALE
(L.R. 10 del 22/02/2004 e s.m.; Regolamento di attuazione n° 2 del 04/06/2011)

Adottato con delib. di G.C. n°61 del 16/05/2019 e adeguato alle osservazioni accolte con delib. di G.C. n°74 del 30/08/2019

avv. Antonio Cardillo (SINDACO)

1:25000 1:10000 1:5000 1:2000

geom. Carlo Pirella (ASS. URB. e L.P.P.)

ing. Pasquale Celso (R.U.P.)

DISPOSIZIONI STRUTTURALI
a tempo indeterminato per art.13 art.14, art. 10/10/10

DISPOSIZIONI PROGRAMMATICHE
a tempo determinato per art.12 art.13 art.14 art.10/10/10

ATTI DI PROGRAMMAZIONE (API)
per art.17 - L.R. 10/2004

RELAZIONE ILLUSTRATIVA

NORME TECNICHE DI ATTUAZIONE

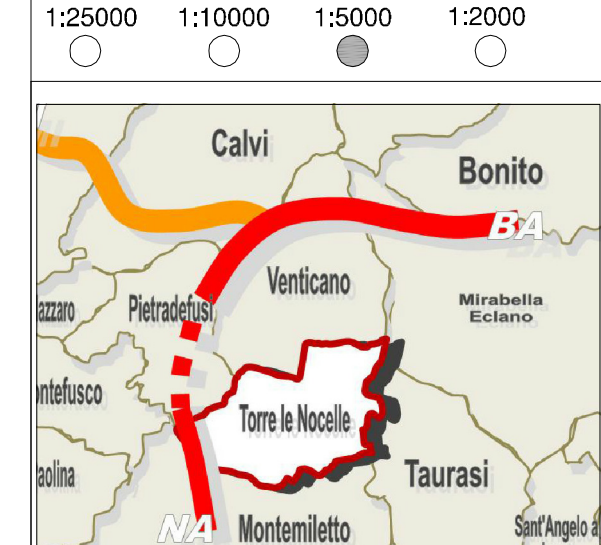

Strumento Urbanistico	Stato	Sigla	Allegato
STRALCIO STRUMENTO URBANISTICO GENERALE VIGENTE: PRG	in vigore	DS	14

PROGETTO URBANISTICO : di avv. PO CASTELLO

STUDIO GEOLOGICO : di geom. C. DI CARO e di geom. C. SACCO

STUDIO AEROFOTOGRAFICO : di geom. INGELERA MESTO

ZONAZIONE ACUSTICA : di geom. MOBILE PETRELLA

di arch. PO CASTELLO