

Elaborati cartografici del documento di piano

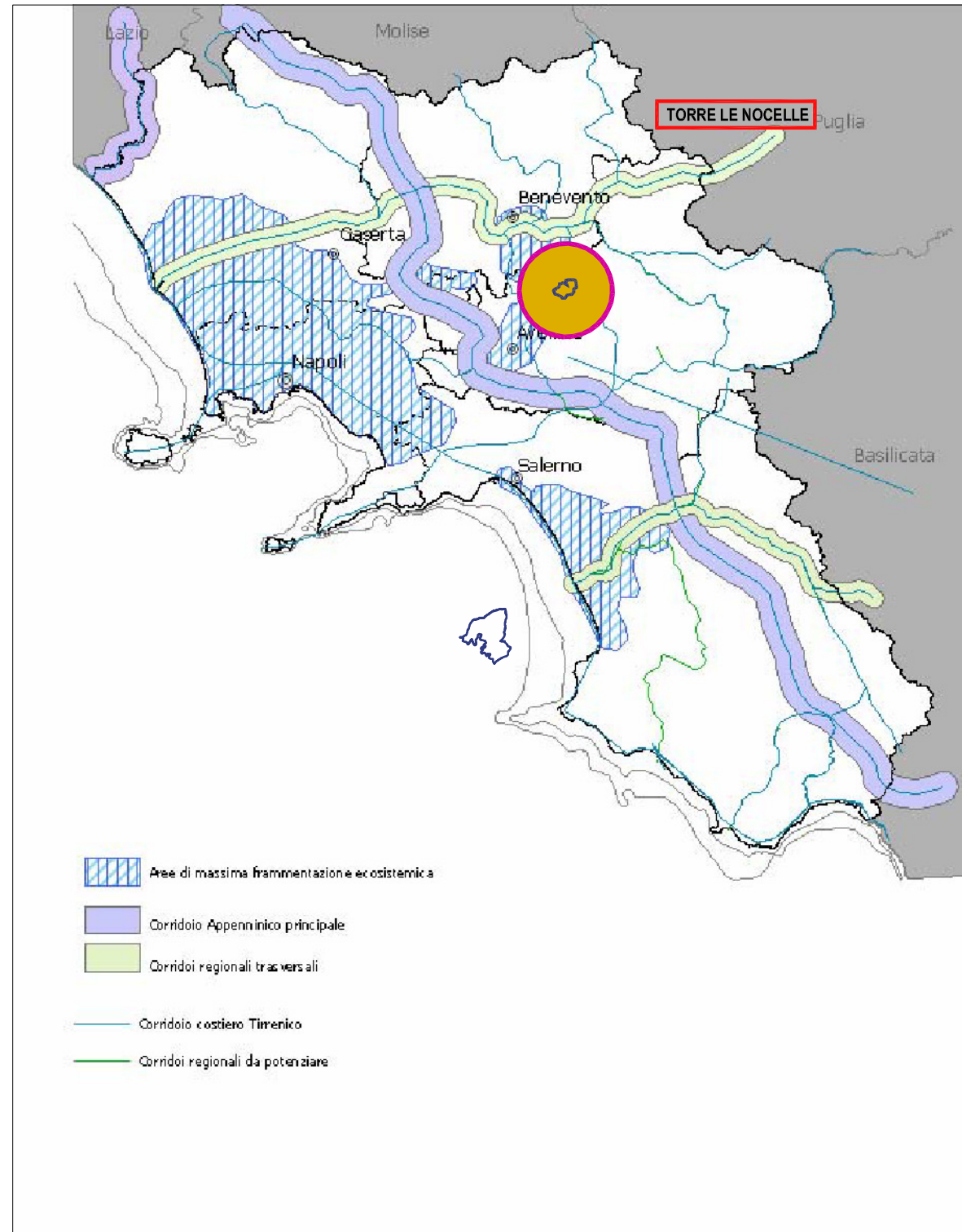

RETE ECOLOGICA

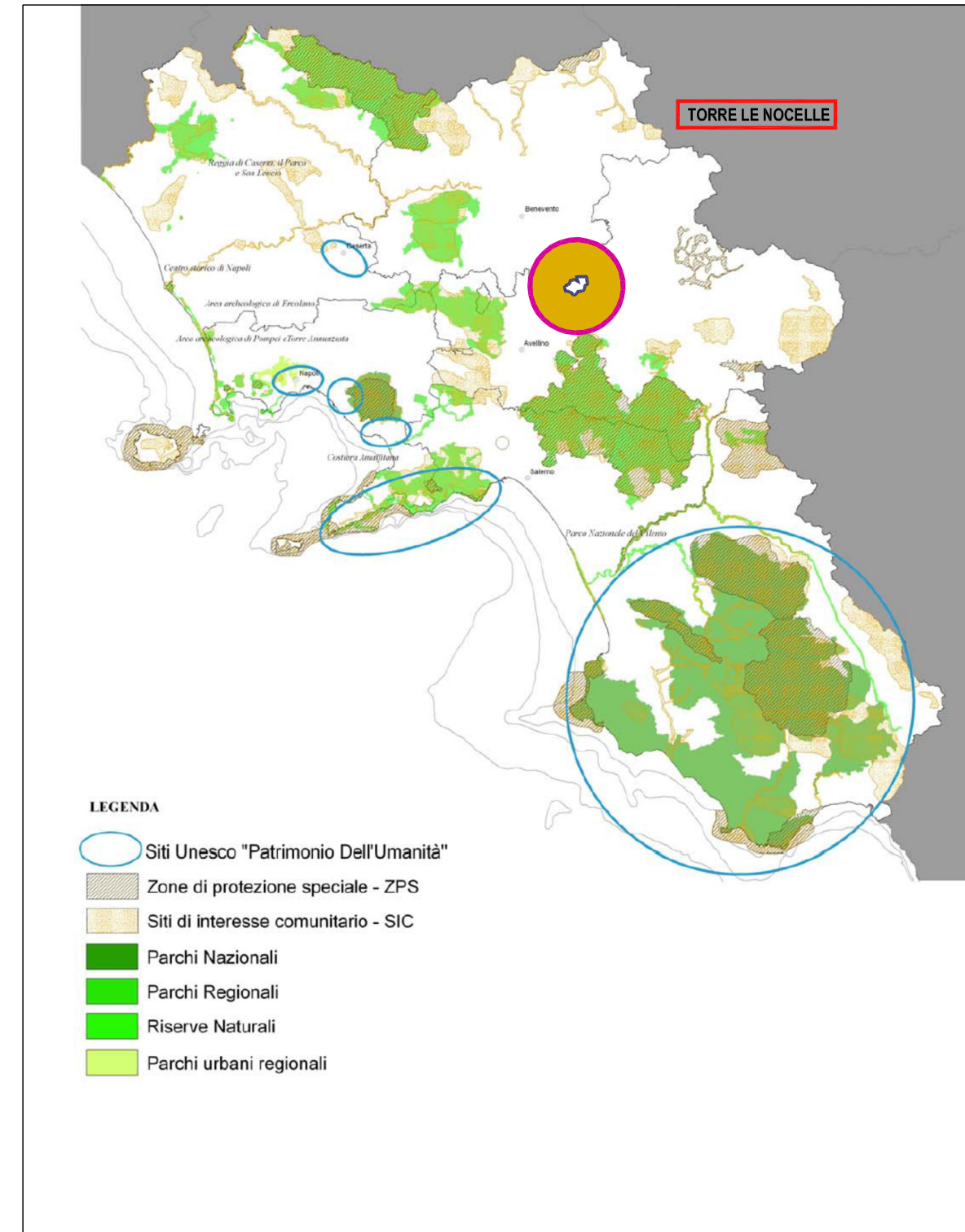

AREE PROTETTE E SITI "Unesco" Patrimonio dell'umanità

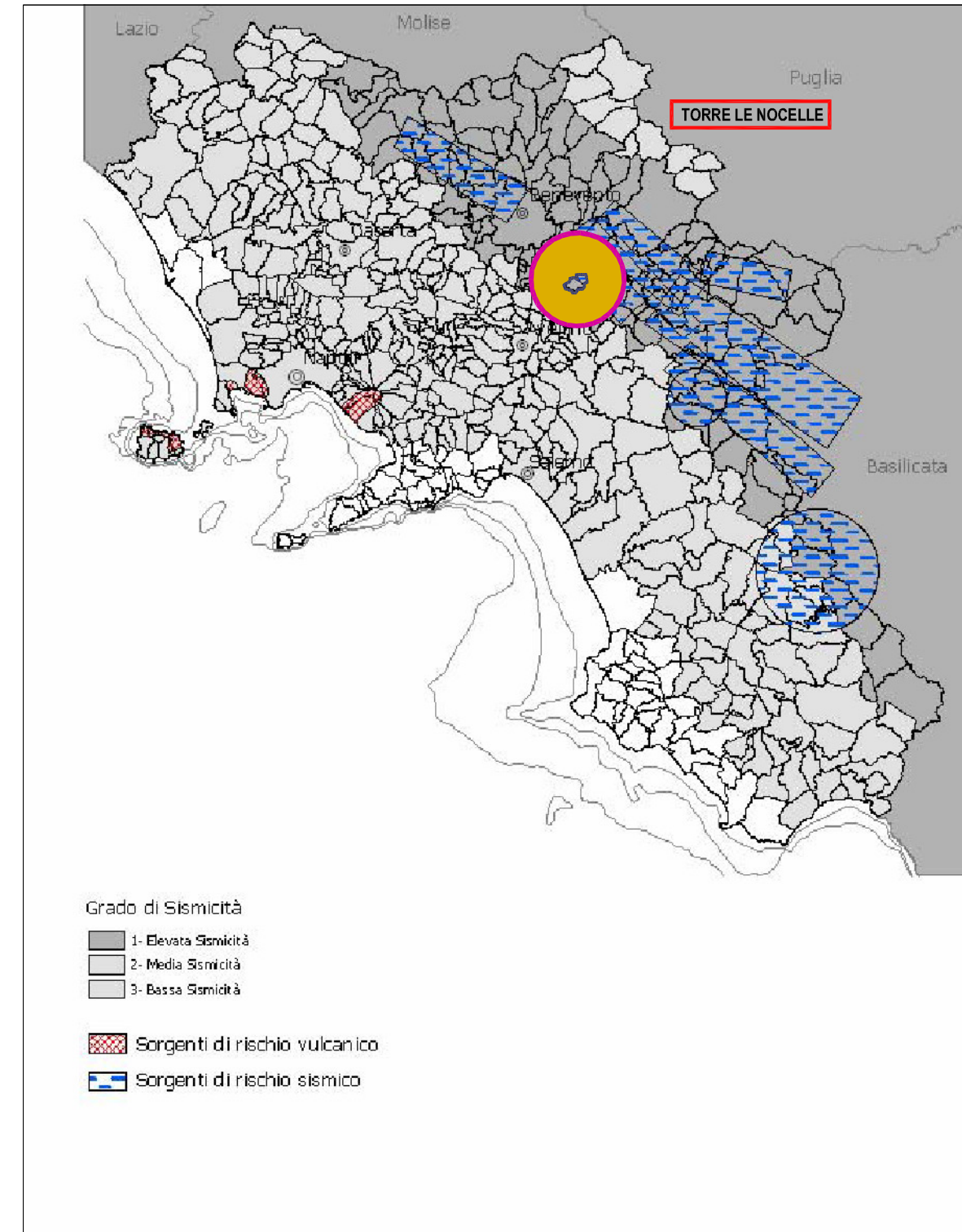

RISCHIO SISMICO E VULCANICO

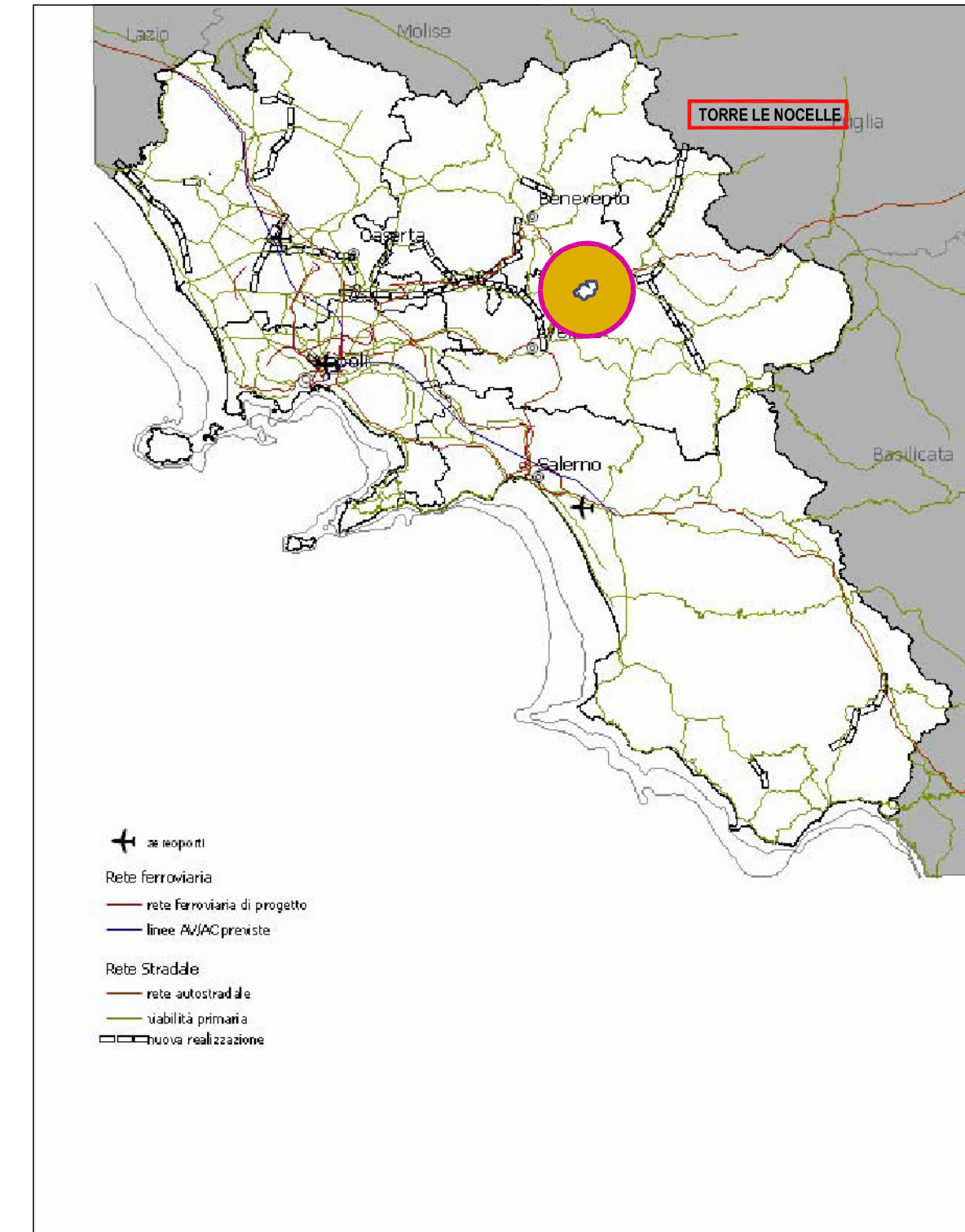

RETE INFRASTRUTTURALE

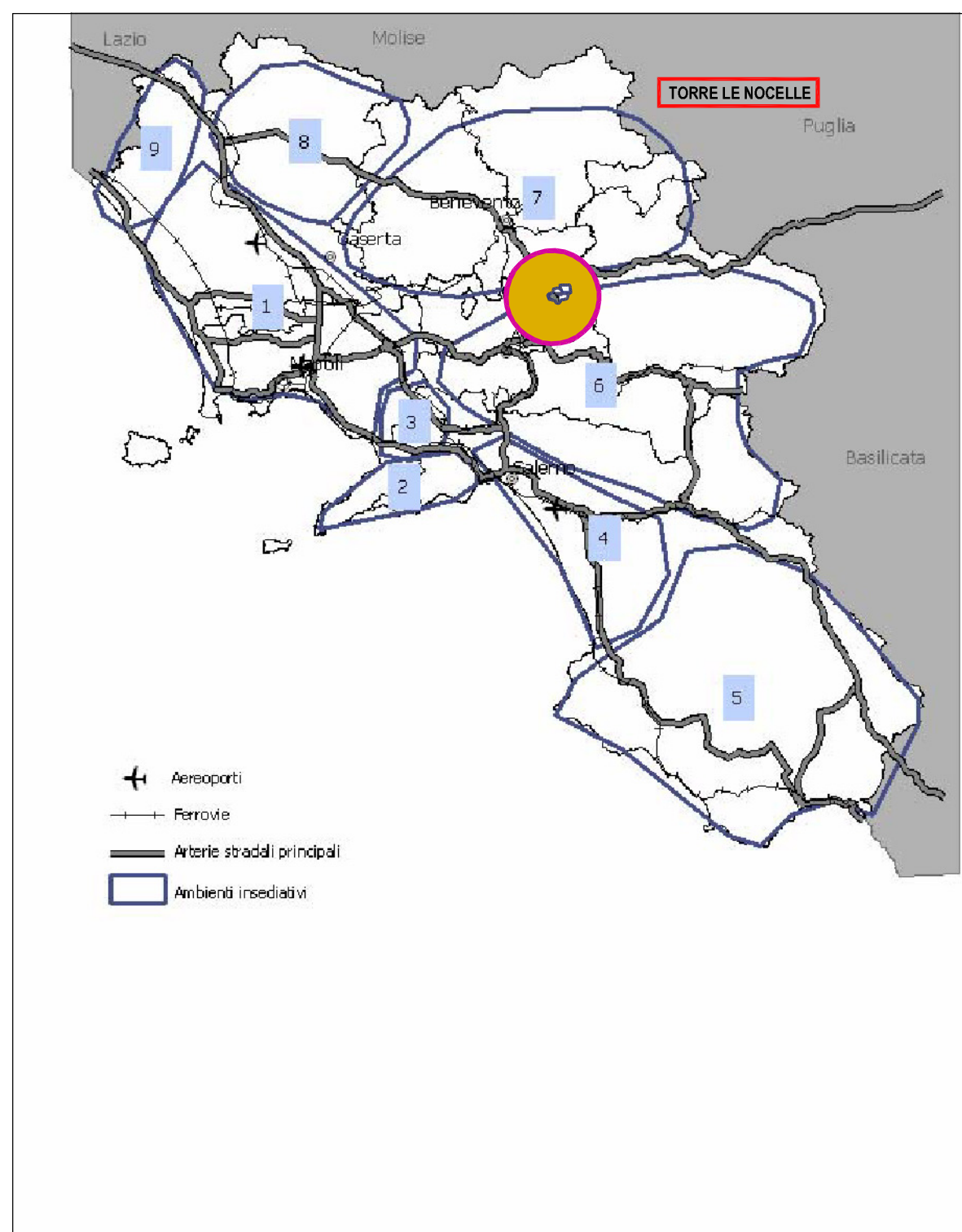

AMBIENTI INSEDIATIVI

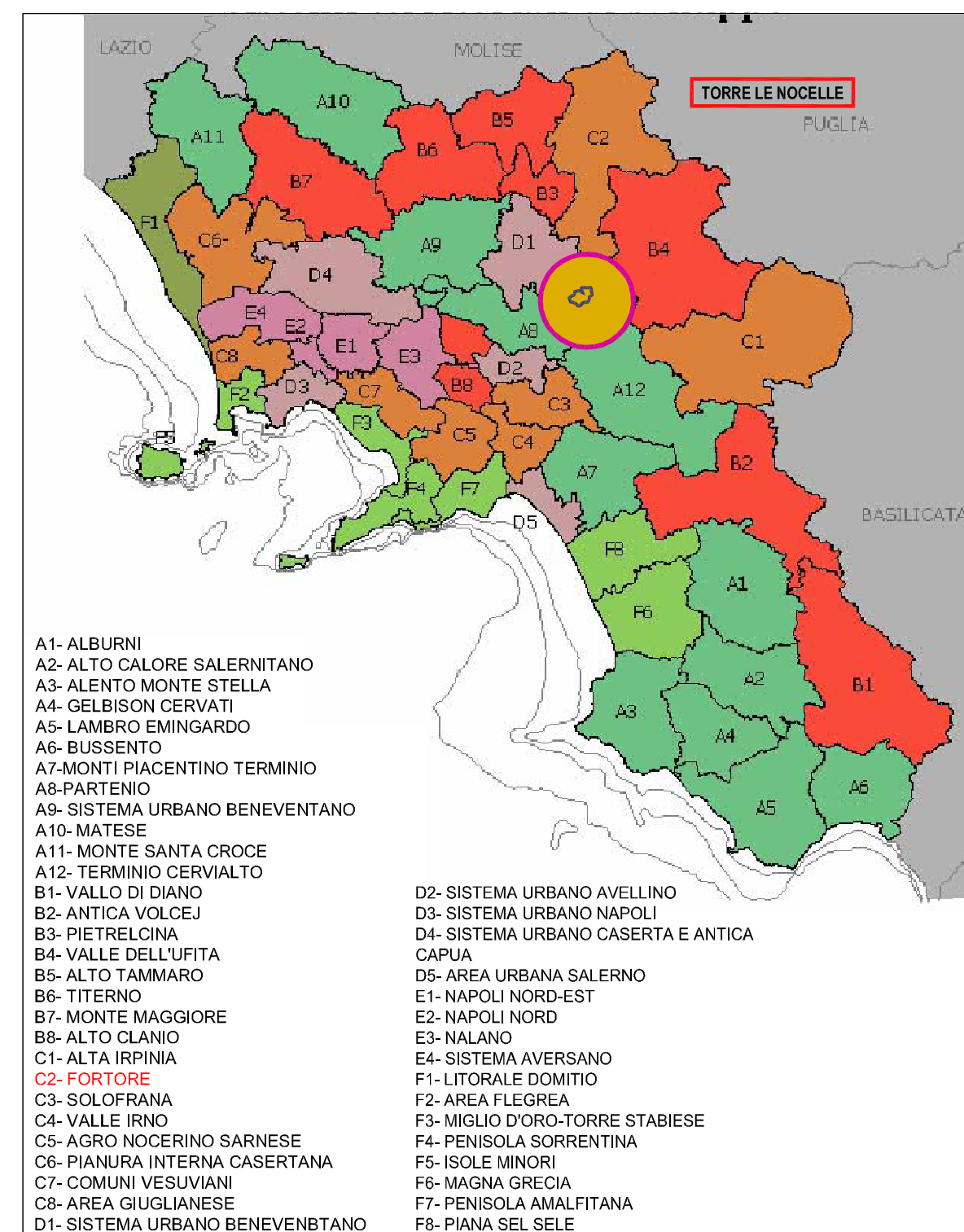

SISTEMI TERRITORIALI DI SVILUPPO

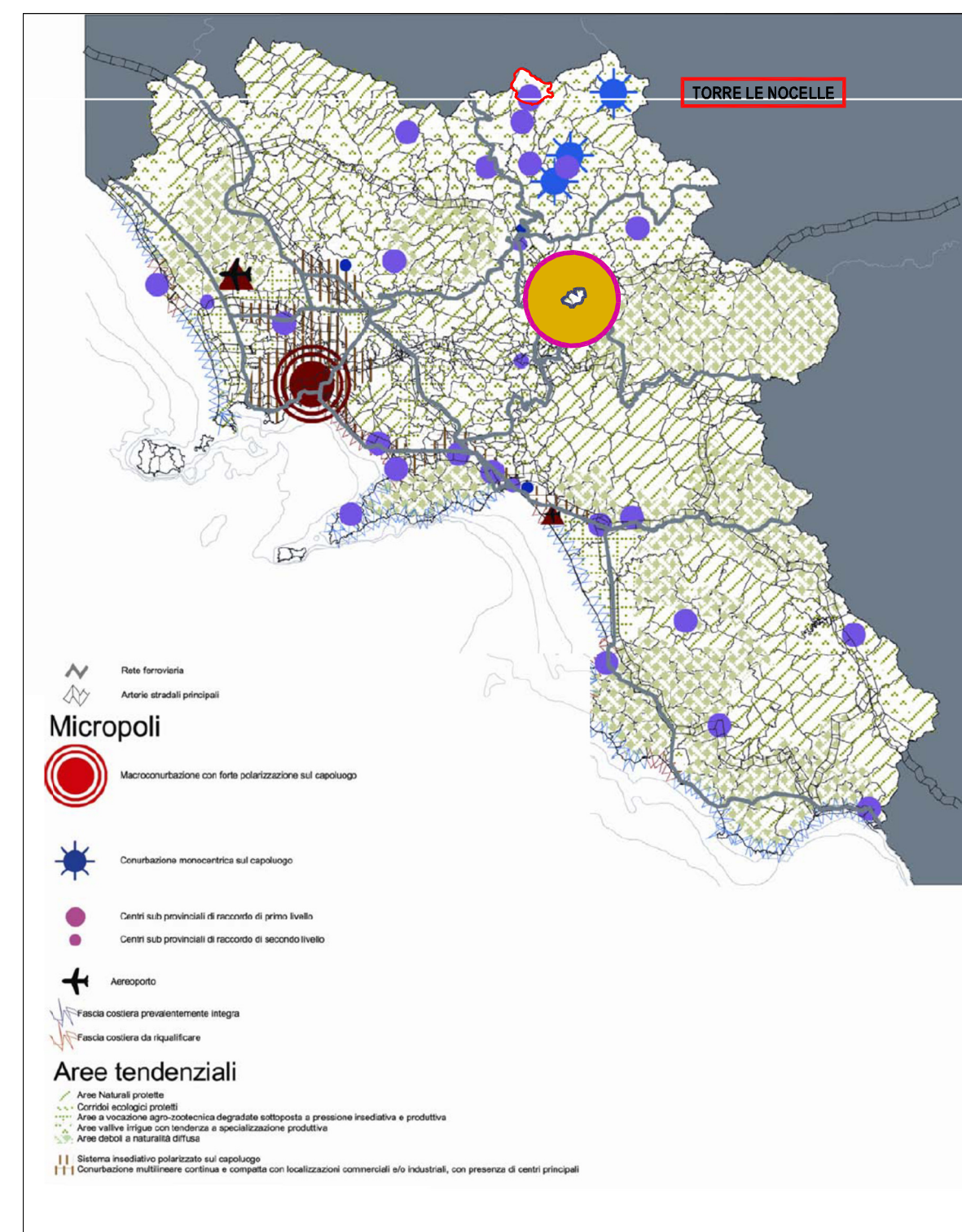

VISIONING TENDENZIALE

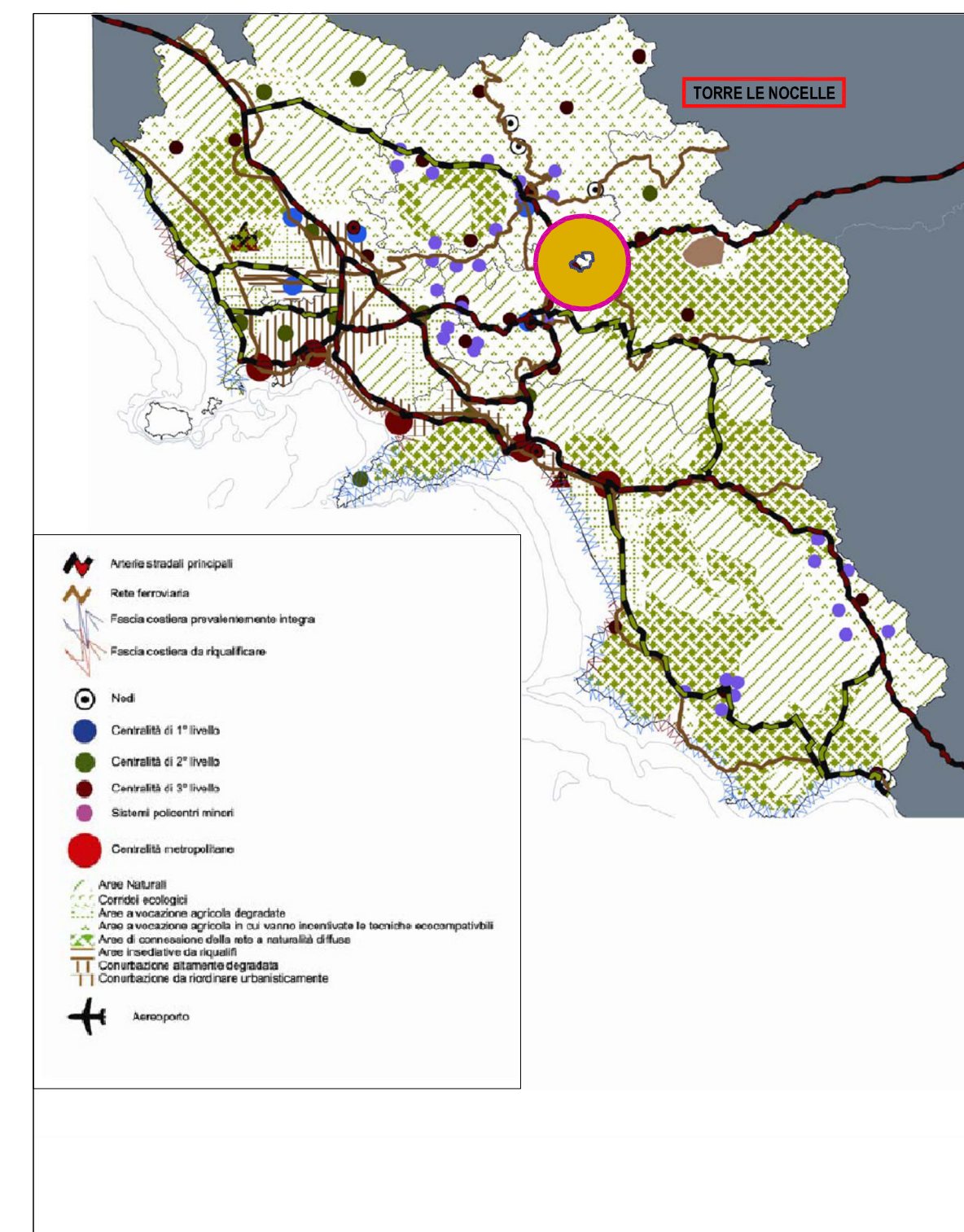

VISIONING PREFERENZIALE

Carta dei paesaggi della Campania

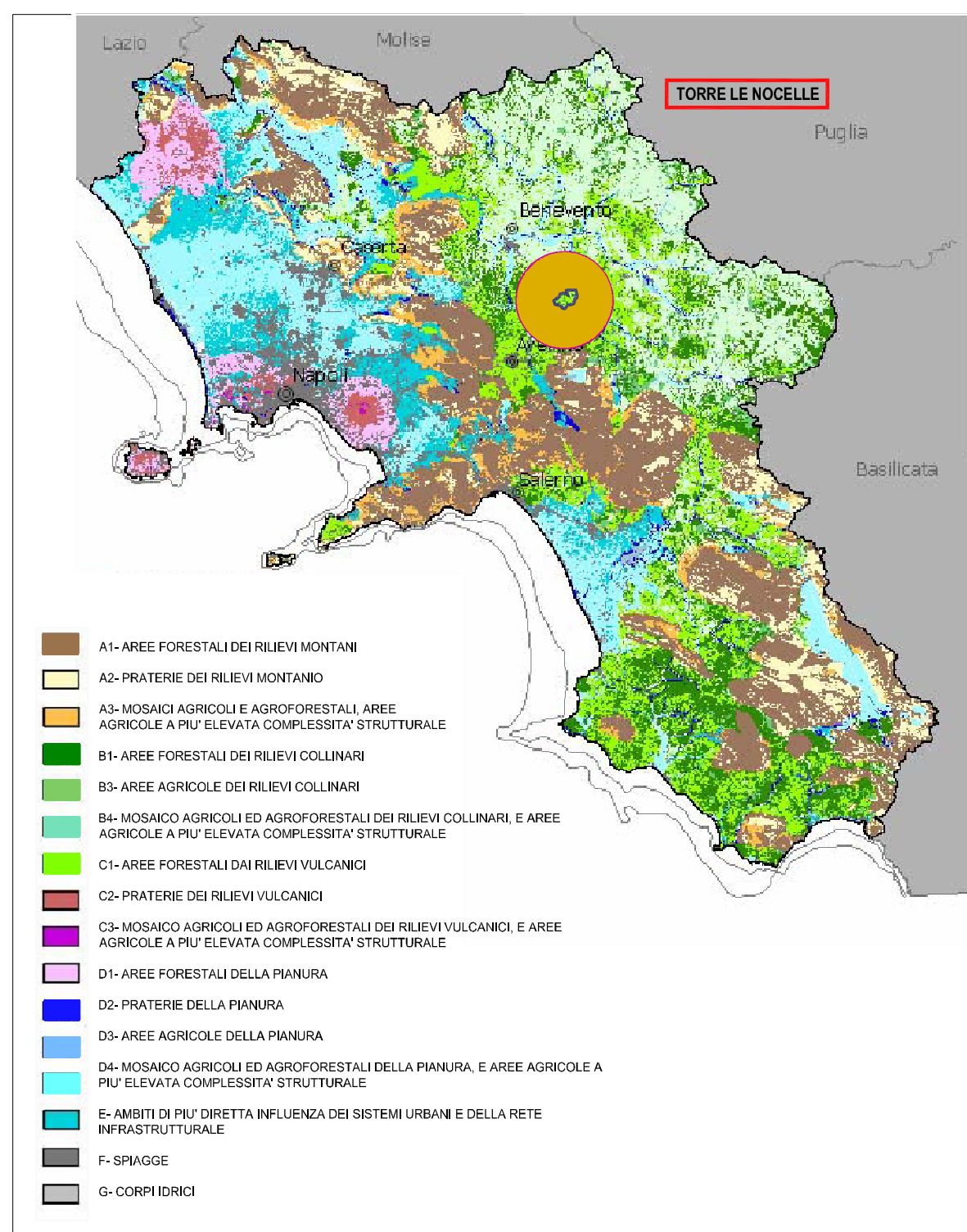

RISORSE NATURALISTICHE E AGROFORESTALI

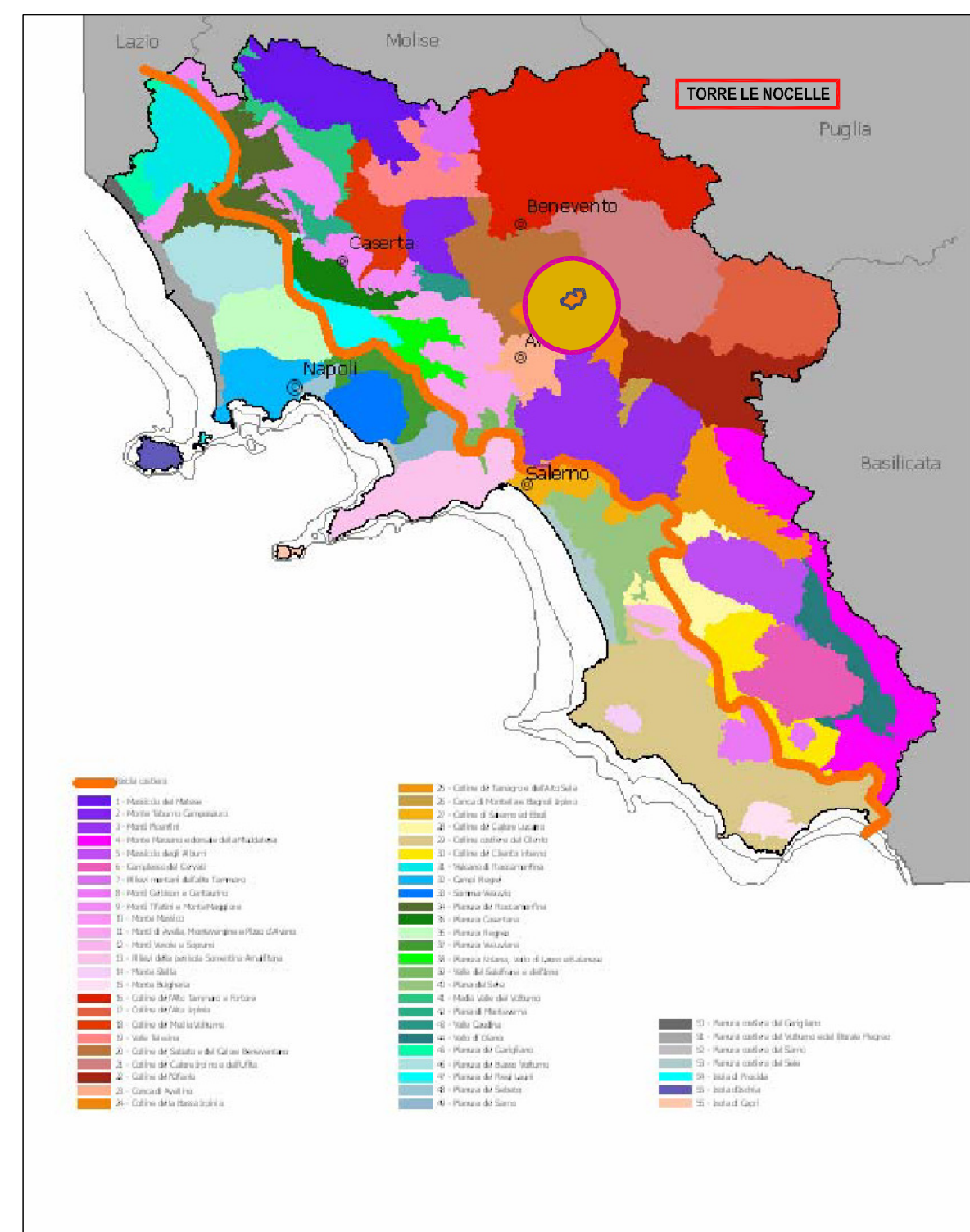

SISTEMI DEL TERRITORIO RURALE E APERTO

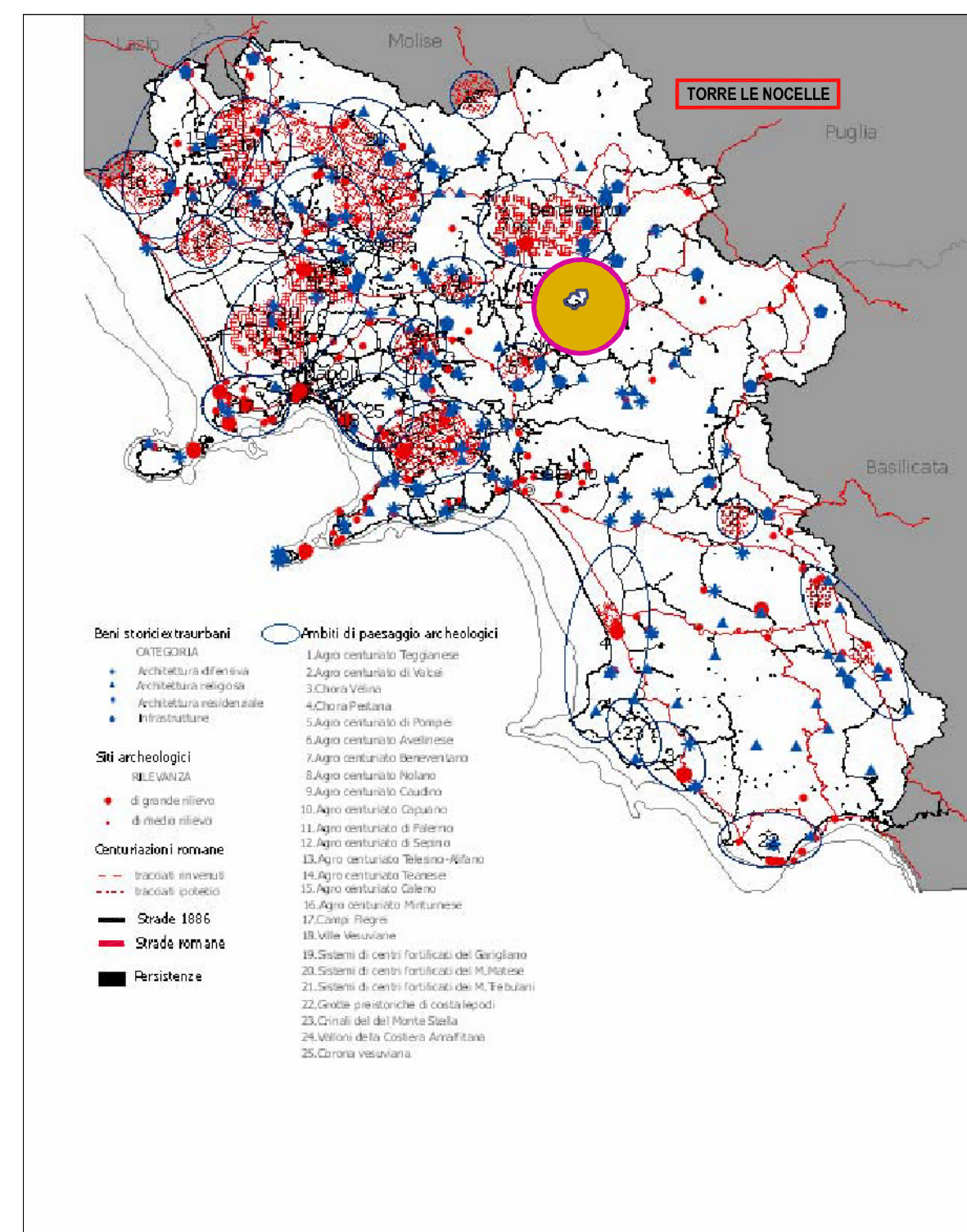

CARTA DELLE STRUTTURE STORICO-ARCHEOLOGICHE DEL PAESAGGIO

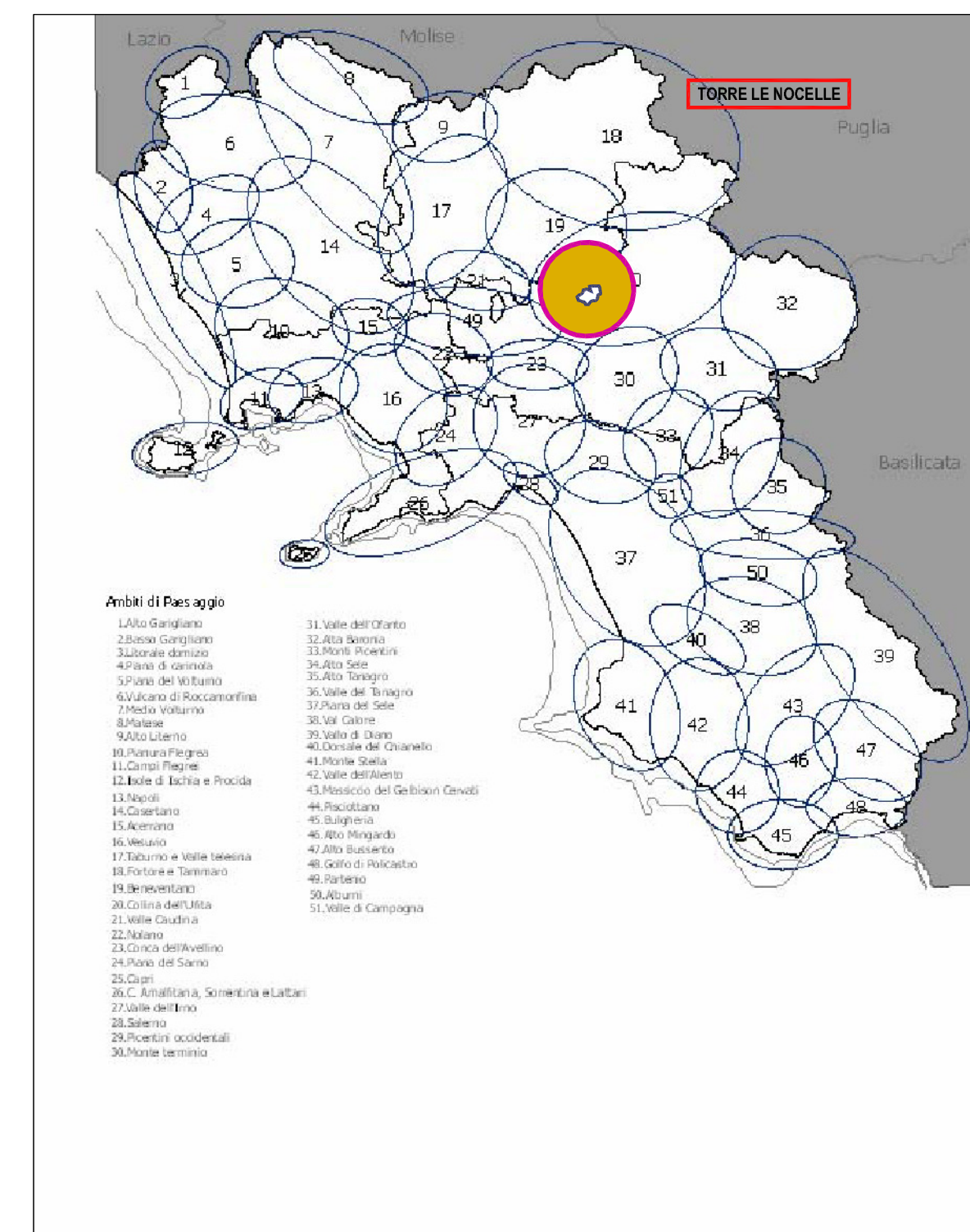

SCHEMA DI ARTICOLAZIONE DEI PAESAGGI DELLA CAMPANIA

LEGENDA



TORRE LE NOCELLE (AV)

PUC 2018

PIANO URBANISTICO COMUNALE

(L.R. 10 del 2011 e L.R. 11 del 2011 - Regolamento di attuazione n° 1 del 06/06/2011)

Adottato con delib. di G.C. n°61 del 16/05/2018 e adeguato alle osservazioni accolte con delib. di G.C. n°74 del 30/08/2019

avv. Antonio Carillo (SINDACO) geom. Carlo Petrucci (ASS. URSI e LL.PP.) ing. Pasquale DeSto (R.U.P.)

1:25000 1:10000 1:5000 1:2000

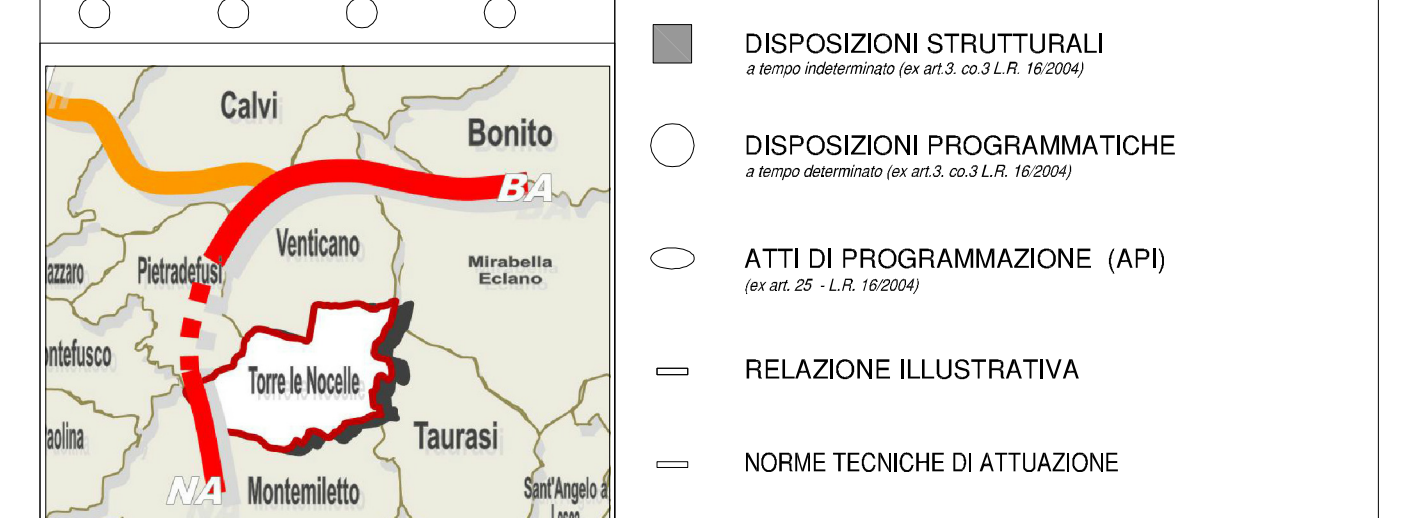

Sistema di città: Città delle colture del Cavone STS: AB - Platano

STRALCIO PTR SIGLA ALLEGATO DS 07

PROGETTO URBANISTICO : dr. ing. PIO CASTIELLO  
 STUDIO GEOLOGICO : dr. ing. C. DE ERICO e dr. ing. C. SACCO  
 STUDIO AGRONOMICCO : dr. ing. ANGELO R. MISTO  
 ZONIFICAZIONE ACUSTICA : dr. ing. MICHELE PETRILLO

dr. arch. PIO CASTIELLO