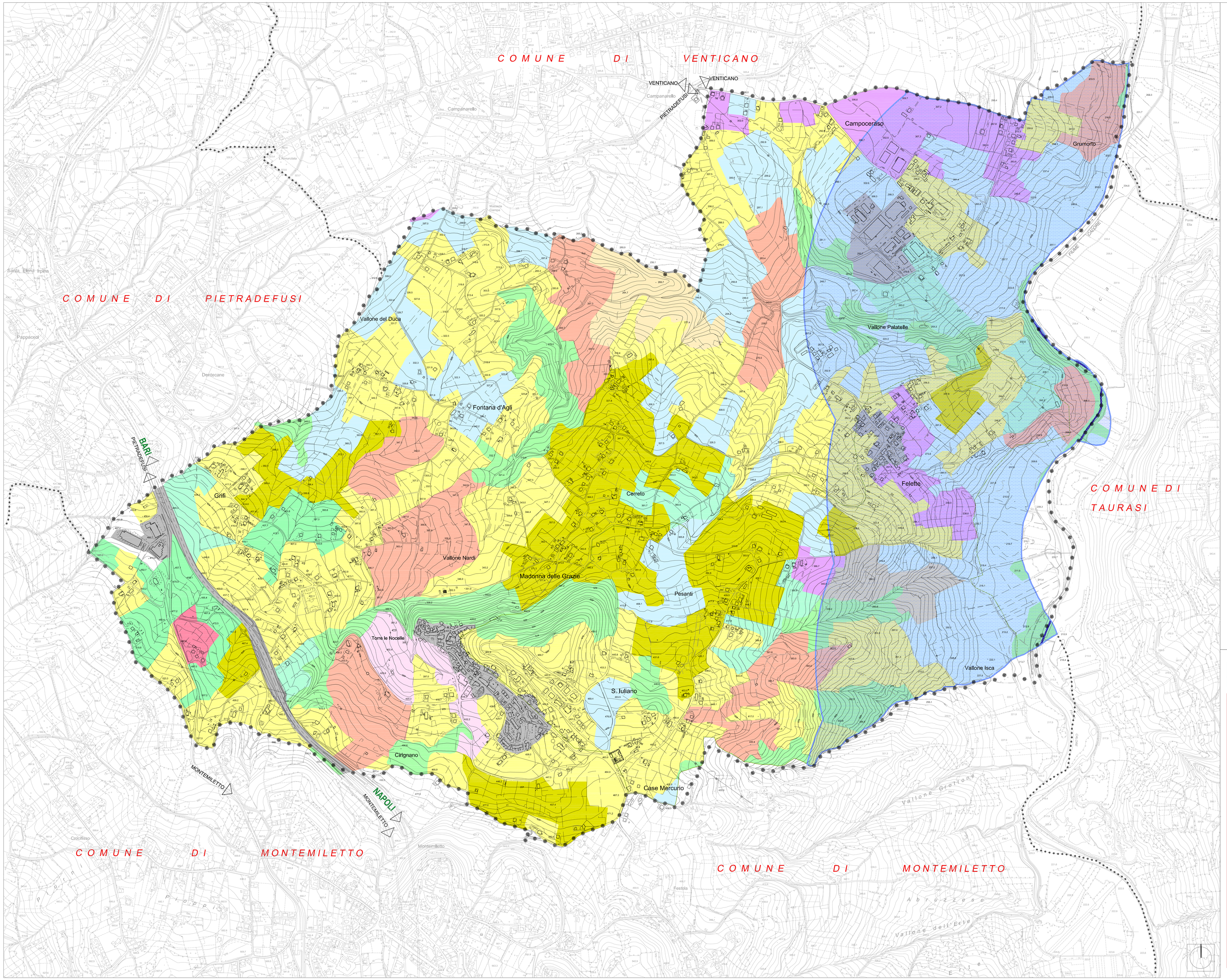

LEGENDA

Confini

- Confini comunali

EMERGENZE GEOLOGICHE ED IDROGRAFICHE

- Acque pubbliche
- Fascia tutela corsi d'acqua 1000 m.

ECOSISTEMI ED ELEMENTI DI INTERESSE ECOLOGICO

- Aree a pascolo
- Aree a ricolonizzazione naturale
- Boschi di latifoglie
- Cereali da granella autunno - vernini
- Cereali da granella primaverili - estivi
- Colture temporanee associate a colture permanenti
- Frutteti
- Oliveti
- Ortive
- Pascoli non utilizzati
- Prati permanenti
- Sistemi colturali e particellari complessi
- Vigneti

AREE DI PRESIDIO ANTROPICO

- Ambienti urbanizzati e superfici artificiali

TORRE LE NOCELLE (AV)

PIANO URBANISTICO COMUNALE

(L.R. 16 del 22/12/2004 e s.m.i. - Regolamento di Attuazione n° 5 del 04/08/ 2011)

PUC 2018

avv. Antonio Cantillo (SINDACO)

geom. Carlo Petriello (ASS. U.RB. e LL.PP.)

ing. Pasqualino Collato (R.U.P.)

1:25000 1:10000 1:5000 1:2000

- DISPOSIZIONI STRUTTURALI *a tempo indeterminato (cn art.3 co.21,4 R. 10/2004)*
- DISPOSIZIONI PROGRAMMATICHE *a tempo determinato (cn art.3 co.5,L.R. 10/2004)*
- ATTI DI PROGRAMMAZIONE (API) *(ai art. 25 - L.R. 10/2004)*
- RELAZIONE ILLUSTRATIVA
- NORME TECNICHE DI ATTUAZIONE

Sistema di città' : Città' delle colline del Calore STSL A8 - Partenio

STRALCIO PTCP (cfr. tav. P.04) - RETE ECOLOGICA	SIGLA	ALLEGATO
	DS	09

PROGETTO URBANISTICO : dr. arch. PIO CASTIELLO
STUDIO GEOLOGICO : dr.geol. C. DE CICCO e dr.geol. C. SACCO
STUDIO AGRONOMICO : dr. agr. ANGELO R. MUSTO
ZONIZZAZIONE ACUSTICA : dr. ing. MICHELE PETRILLO

dr.arch. PIO CASTIELLO

Arch. Pio CASTIELLO Via Napoli 216 - 82100 BENEVENTO - 0824 319749 - 0824 319591 - piocastiello@studiocastiello.it - www.studiocastiello.it