

LEGENDA

Confini

••••• Confini comunali

SOTTOSISTEMI DEL TERRITORIO RURALE

Colline della Bassa Iripina

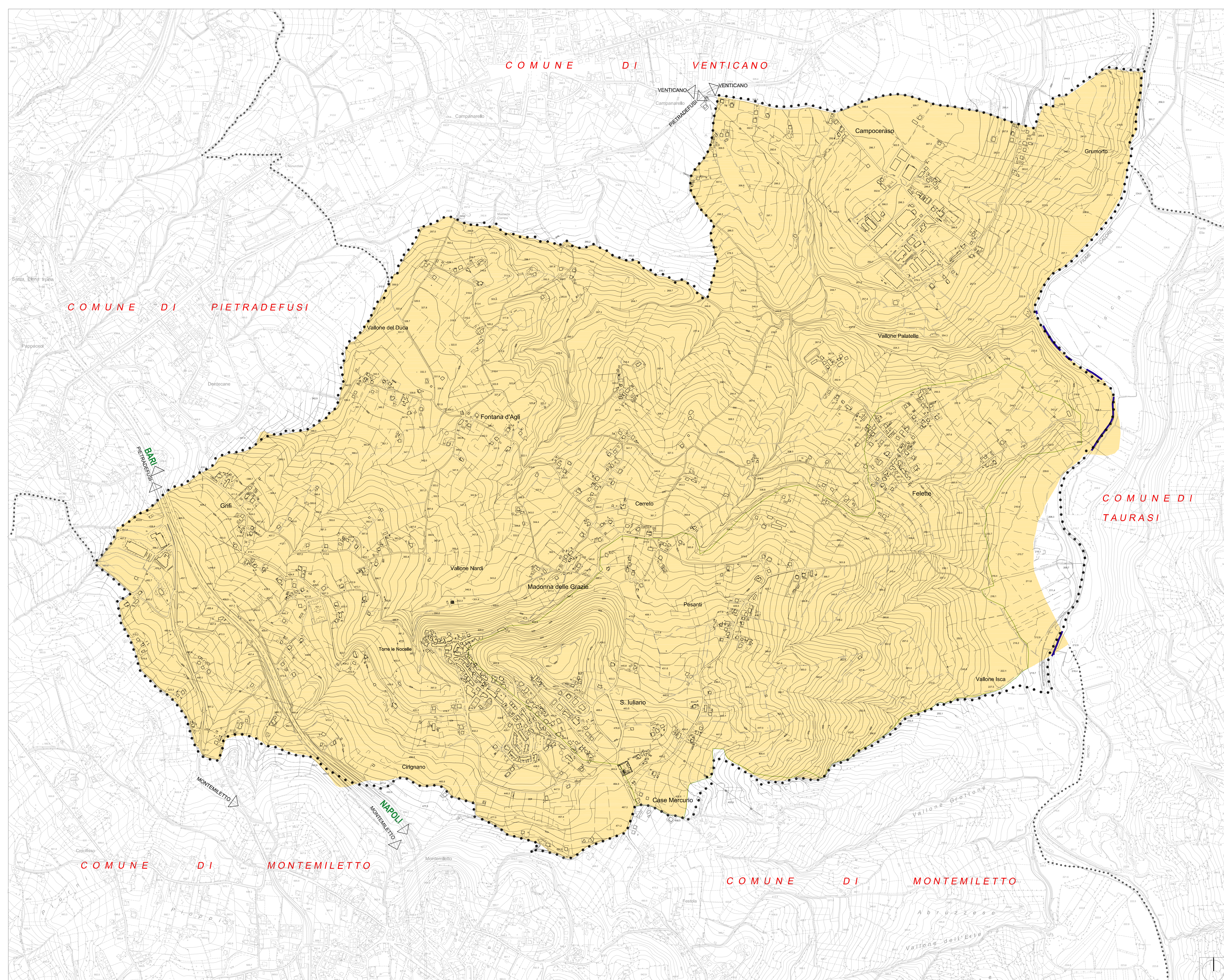



TORRE LE NOCELLE (AV)

PIANO URBANISTICO COMUNALE
04/08/2018

Adattato con delib. di G.C. n°61 del 16/05/2019 e adeguato alle osservazioni raccolte con delib. di G.C. n°74 del 30/08/2019

avv. Antonio Carallo (SIRACUSA) geom. Carlo Petrillo (ASS. LIRE e L.L.P.P.) Ing. Pasquale DeLillo (R.U.P.)

1:25000 1:10000 1:5000 1:2000



DISPOSIZIONI STRUTTURALI
o campo interdipendente con art. 2 del D.L. 16/03/04
 DISPOSIZIONI PROGRAMMATICHE
o campo interdipendente con art. 2 del D.L. 16/03/04
 ATTI DI PROGRAMMAZIONE (AP)
o art. 27 - L.R. 16/03/04
 RELAZIONE ILLUSTRATIVA
 NORME TECNICHE DI ATTUAZIONE

Sistema di riferimento: Carta delle coordinate del Casertano - STS-AI - Firenze		SIGLA	ALLEGATO
STRALCIO PTCP (art. 16, P.08) - UNITA' DI PAESAGGIO		DS	11

PROGETTO URBANISTICO: o avv. CARLO PETRILLO
 STUDIO GEOLOGICO: o geom. C. DE CARO e geom. G. SACCO
 STUDIO AEROFOTOGRAFICO: o geom. ANGELO MASTRO
 ZONIZZAZIONE ACUSTICA: o Ing. NICOLE PETRILLO

© avv. P.D. CASTELLO

PUC
2018